

XVI Taller Nacional de Capacitación a Personal Estadístico de las DRE y UGEL

Para el mejoramiento de los procesos de producción de la información estadística 2015

Unidad de Estadística
Ministerio de Educación

PRACTICA DE LLENADO DE FICHA ID

(Cuadros 2.1, 2.2 y 2.3)

Centro Vacacional Huampaní
10-13 y 17-20 de Febrero

Esquema del procedimiento de prácticas

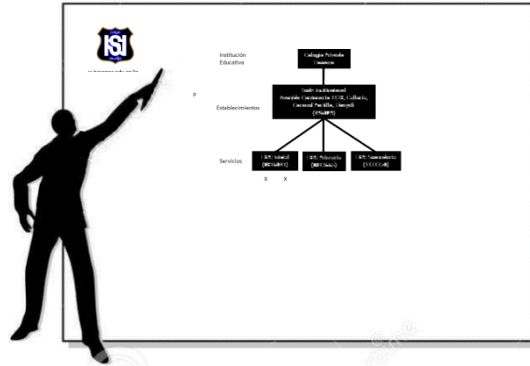

El expositor mostrará la estructura y composición de una IE

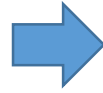

Participante llenará una el cuadro correspondiente

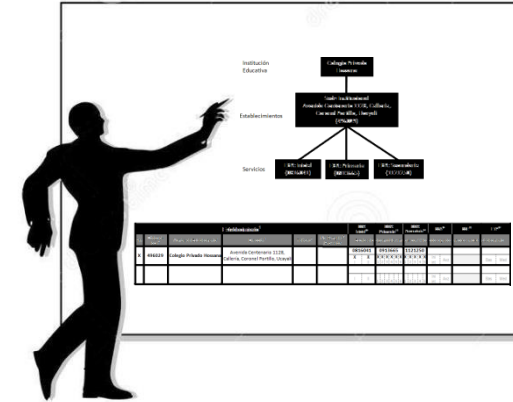
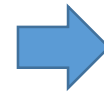

El expositor presentará una ficha lleno para comparar los resultados

Duración 2 horas
Número de casos: 16

Criterios de selección de cuadros

Si la institución brinda los siguientes servicios:

Educación Básica y opcionalmente Educación Técnico productiva(CETPRO) en alguno de sus establecimiento

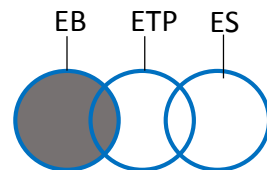

CUADRO 2.1

Educación Superior y opcionalmente Educación Técnico productiva(CETPRO) en algunos de sus establecimientos

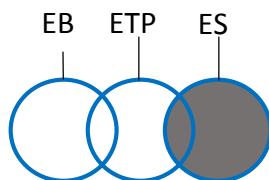

CUADRO 2.2

Educación Técnico Productiva (CETPRO) exclusivamente

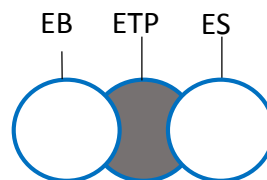

CUADRO 2.3

Nota los servicios de educación básica están constituidos por: EBR, EBA, EBE

CASO 1



<http://www.hosanna.edu.pe/Infraestructura.php>

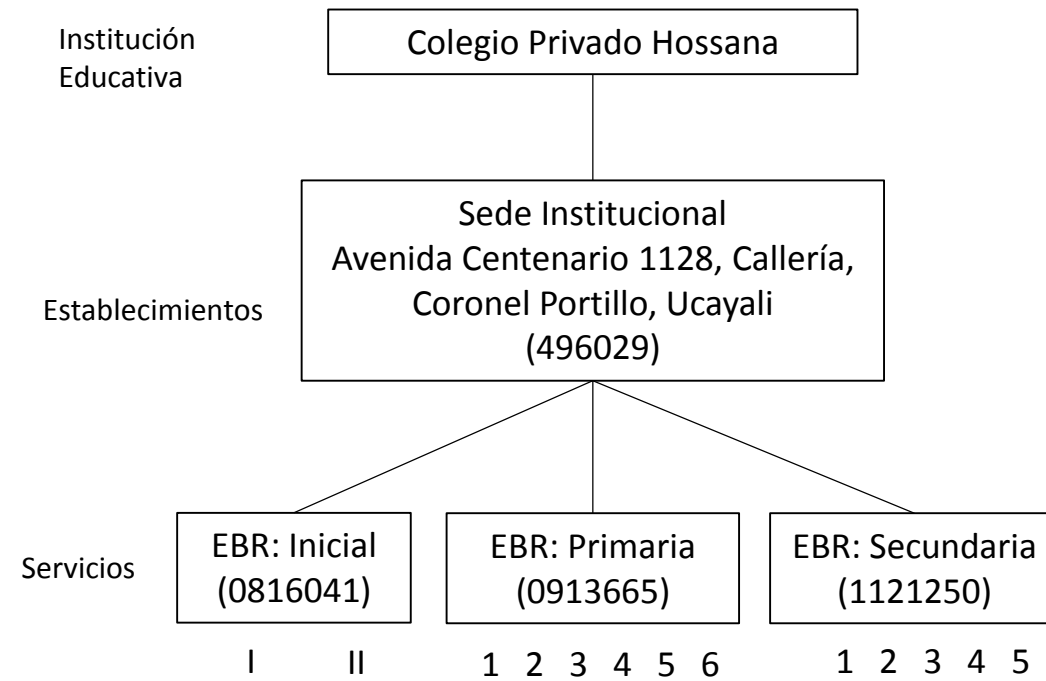

CASO 1



<http://www.hosanna.edu.pe/Infraestructura.php>

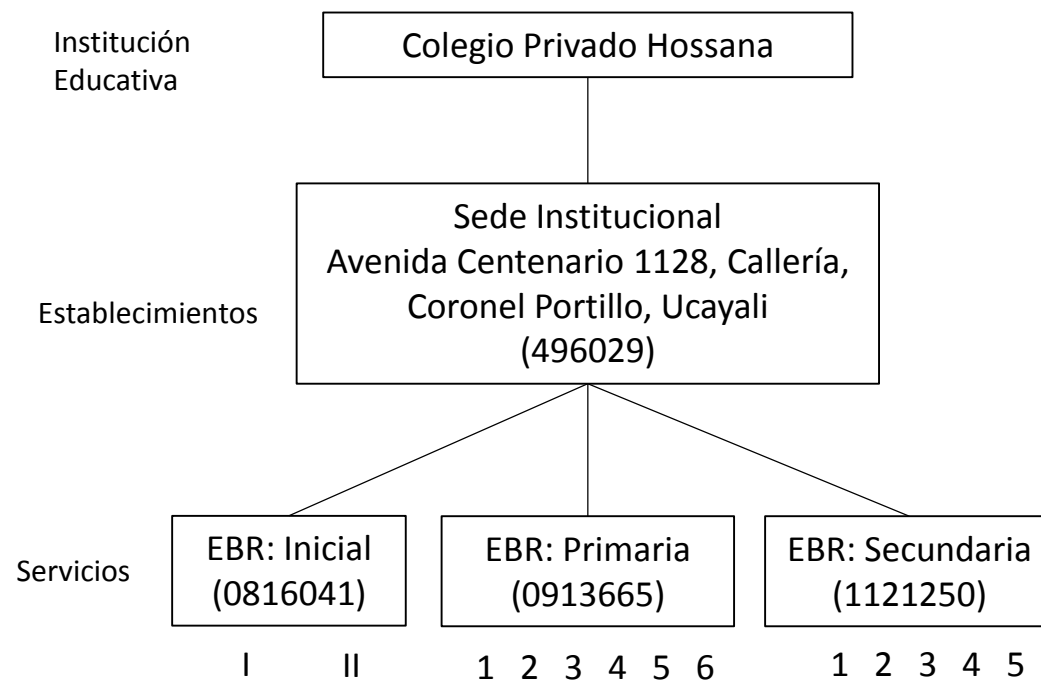

Debido a que sólo tiene un Establecimiento, el nombre de éste es el de la misma IE

Establecimiento ¹						EBR Inicial ¹⁰	EBR Primaria ¹¹	EBR Secundaria ¹²	EBA ¹³	EBE ¹⁴	ETP ¹⁵
Prin	Código de local ²	Nombre del Establecimiento ³	Dirección ⁴	Teléfono ⁶	No. Sum_elec ⁷ /Proveedor	Escriba el código modular y marque con "X" los ciclos o grados ofrecidos en cada establecimiento					
X	496029	Colegio Privado Hossana	Avenida Centenario 1128, Callería, Coronel Portillo, Ucayali			0816041	0913665	1121250			
						X I X II	X 1 X 2 X 3 X 4 X 5 X 6	X 1 X 2 X 3 X 4 X 5	Ini int Avz		Bas Med
						I II	1 2 3 4 5 6	1 2 3 4 5	Ini int Avz		Bas Med

CASO 2



<http://www.ps.edu.pe/ps01/>

Institución
Educativa

CEBA
PARTICULAR
SANTA SOFIA

Establecimientos

Sede Institucional
Calle Haendel 118, Urb.
Primavera, Trujillo
(252012)

Servicios

EBA
-CEBA-
(1626852)

INI AVZ
INT

CASO 2



Institución Educativa

CEBA
PARTICULAR
SANTA SOFIA

Establecimientos

Sede Institucional
Calle Haendel 118, Urb.
Primavera, Trujillo
(252012)

Servicios

EBA
-CEBA-
(1626852)

INI AVZ
INT

<http://www.ps.edu.pe/ps01/>

Establecimiento ¹						EBR Inicial ¹⁰	EBR Primaria ¹¹	EBR Secundaria ¹²	EBA ¹³	EBE ¹⁴	ETP ¹⁵
Prin	Código de local ²	Nombre del Establecimiento ³	Dirección ⁴	Teléfono ⁶	No. Sum_elec ⁷ / Proveedor	Escriba el código modular y marque con "X" los ciclos o grados ofrecidos en cada establecimiento					
X	252012	CEBA PARTICULAR SANTA SOFIA	Calle Haendel 118, Urb. Primavera, Trujillo, La Libertad						1626852		
						I II	1 2 3 4 5 6	1 2 3 4 5	X X int Avz		Bas Med
						I II	1 2 3 4 5 6	1 2 3 4 5	Ini Avz int		Bas Med

CASO 3



<https://cetproelcontador.wordpress.com/>

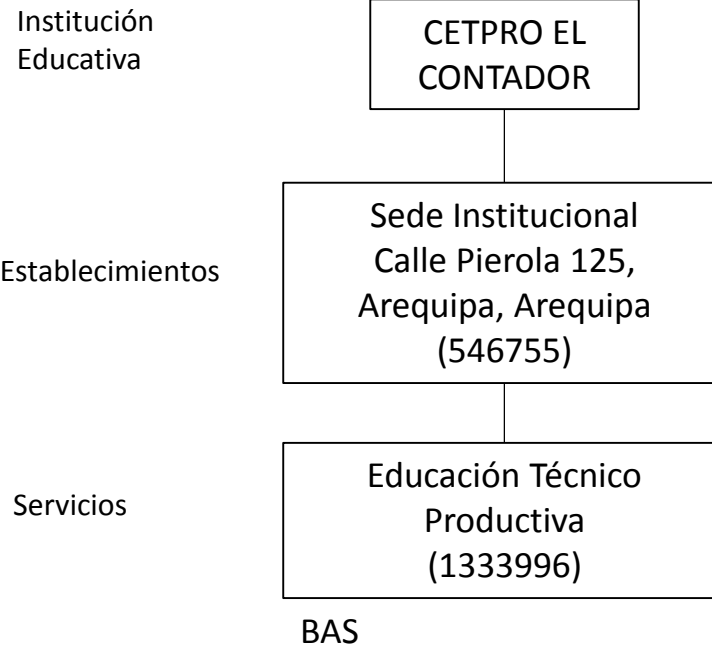

CASO 3



<https://cetproelcontador.wordpress.com/>

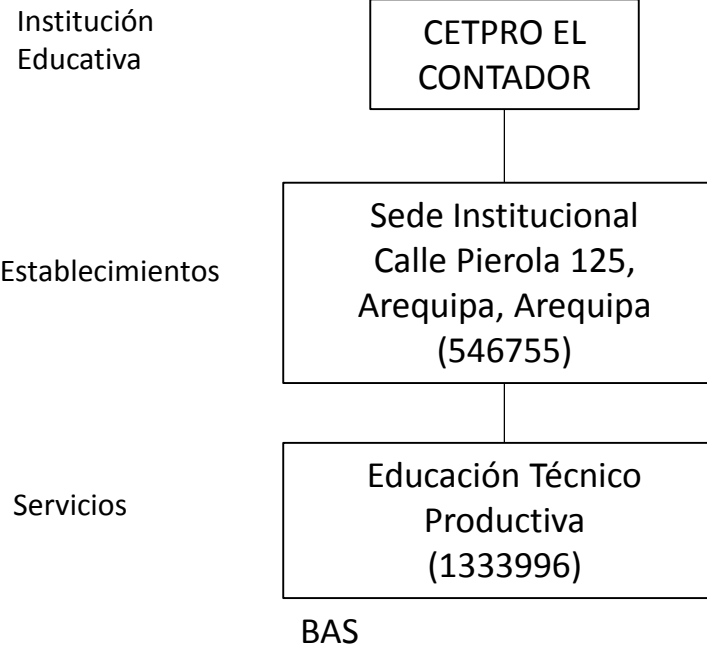

Establecimiento ¹						ETP ¹⁵ (Código Modular)	
Prin ⁹	Código de local ²	Nombre del Establecimiento ³	Dirección ⁴	Teléfono ⁶	No. Sum_elec ⁷ /Prove	1	3 3 3 9 9 6
						Marque con "X" los ciclos ofrecidos en cada establecimiento	
X	546755	CETPRO El Contador	Calle Piérola 125, Arequipa, Arequipa			X	
						Básico	Medio
						Básico	Medio
						Básico	Medio
						Básico	Medio

CASO 4



<http://nuestrosalvador.edu.pe/>

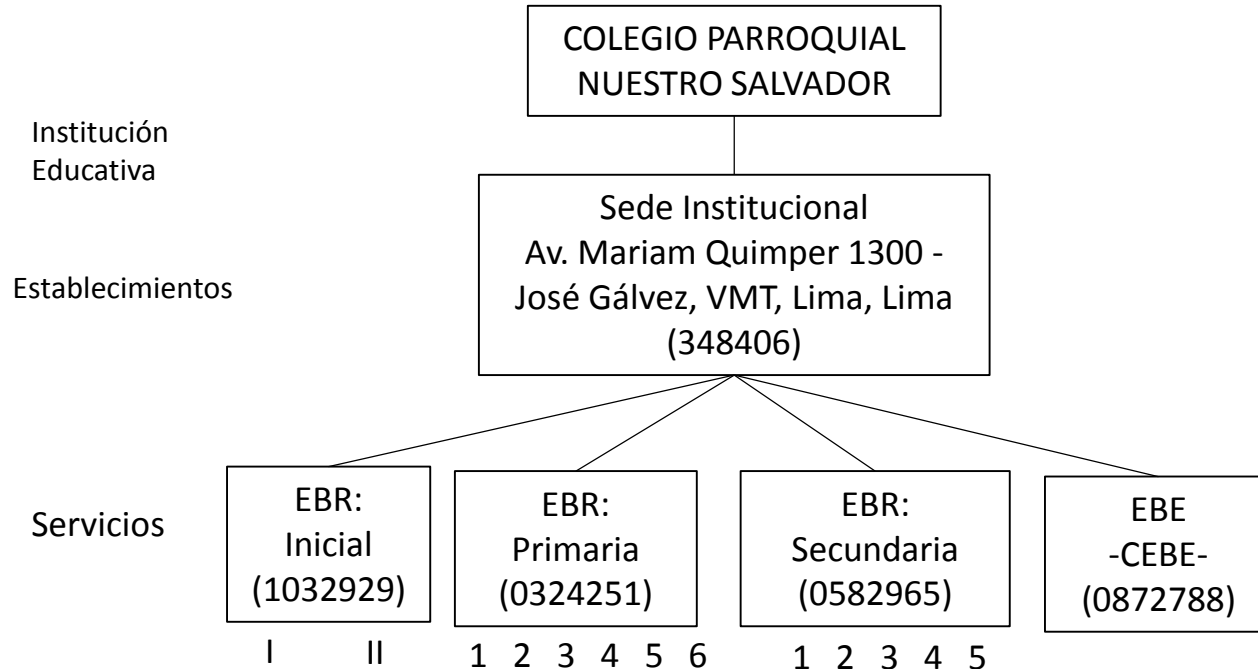

CASO 4



<http://nuestrosalvador.edu.pe/>

Institución Educativa

Establecimientos

Servicios

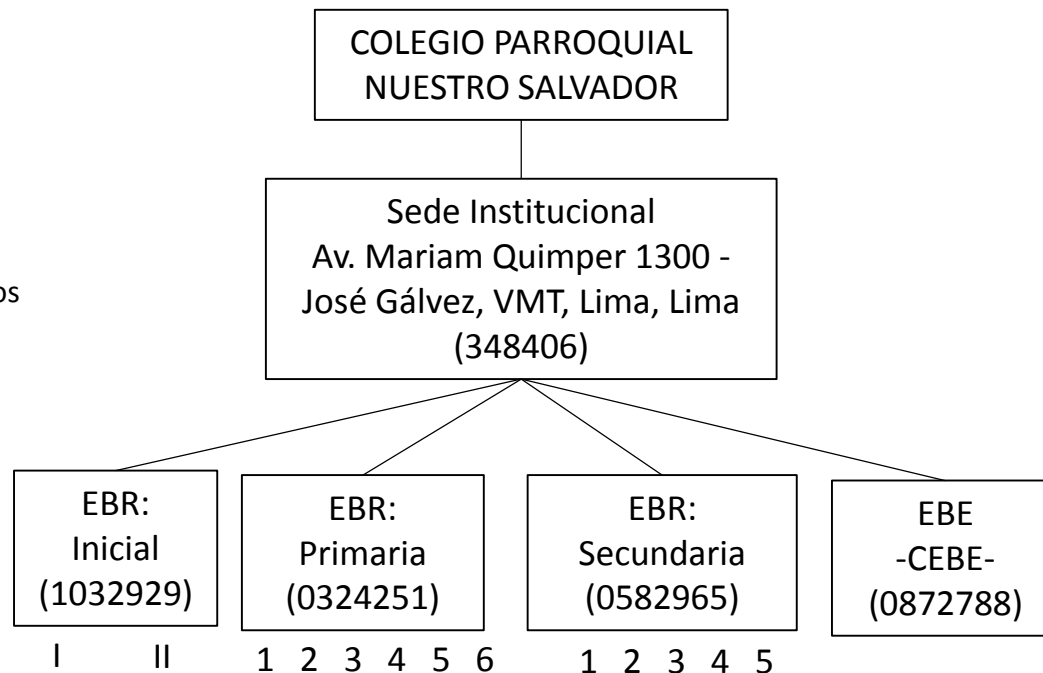

Establecimiento ¹						EBR Inicial ¹⁰	EBR Primaria ¹¹	EBR Secundaria ¹²	EBA ¹³	EBE ¹⁴	ETP ¹⁵
Prin	Código de local ²	Nombre del Establecimiento ³	Dirección ⁴	Teléfono ⁶	No. Sum_elec ⁷ / Proveedor	Escriba el código modular y marque con "X" los ciclos o grados ofrecidos en cada establecimiento					
X	348406	Colegio Parroquial Nuestro Salvador	Av. Mariam Quimper 1300 - José Gálvez, VMT, Lima, Lima			1032929	0324251	0582965		0872788	
						X X	X X X X X	X X X X	Ini Avz		Bas Med
						I II	1 2 3 4 5 6	1 2 3 4 5	Ini Avz		Bas Med

CASO 5

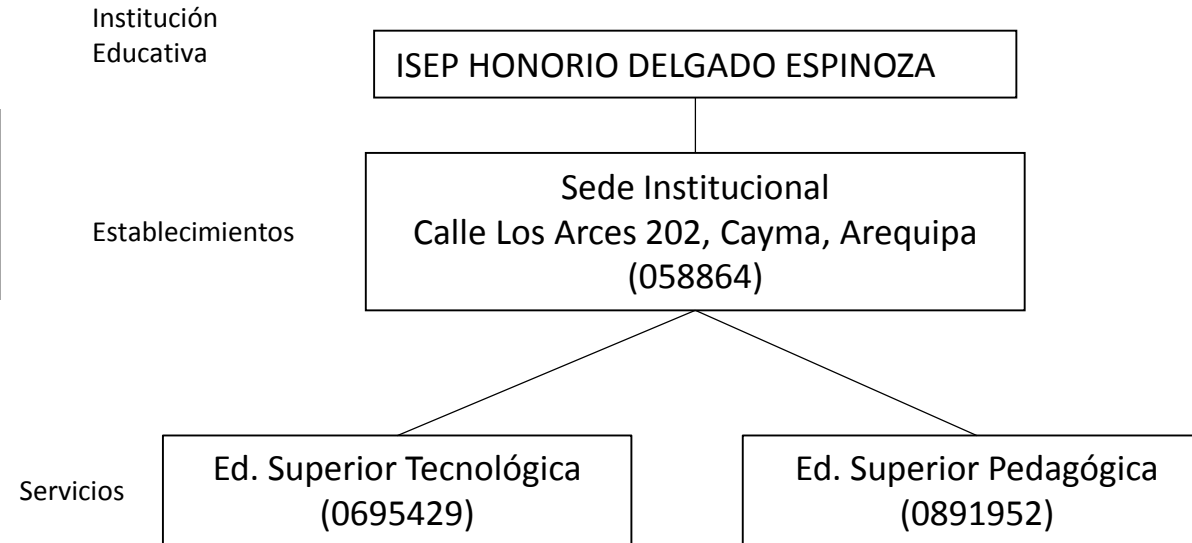

CASO 6

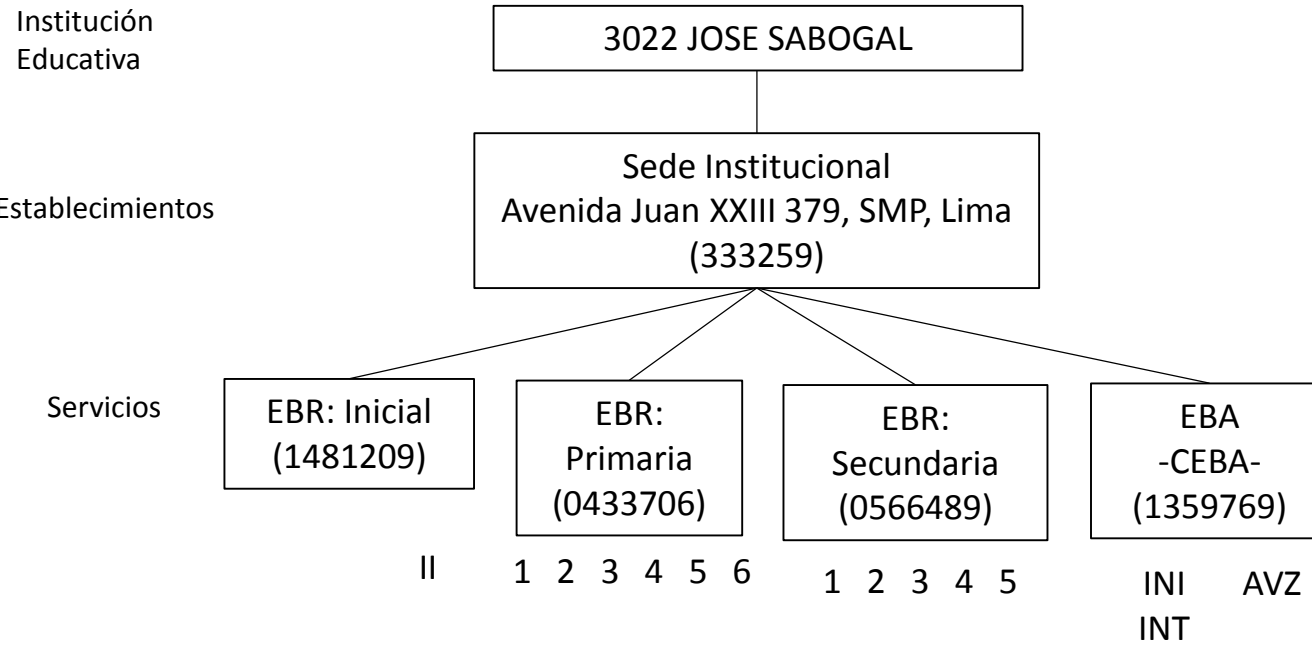

CASO 7



<http://www.colegioestrelladebelen.com/servicios>

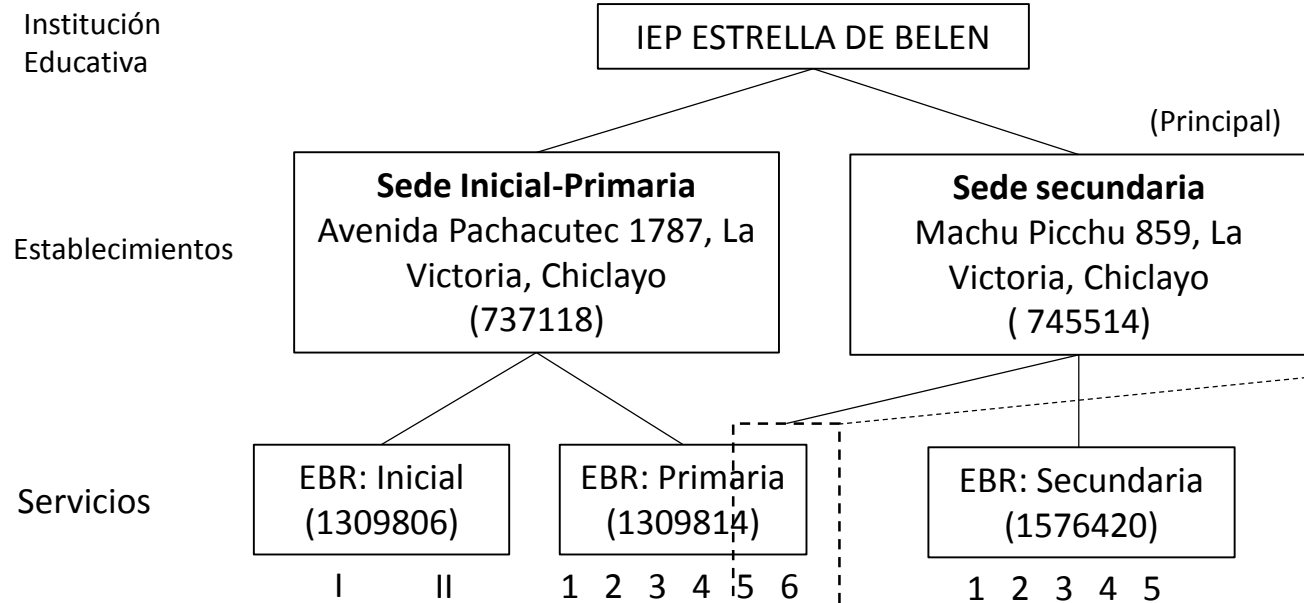

Esta desagregación de grados es solo para fines de la presente capacitación no es real

CASO 7



<http://www.colegioestrelladebelen.com/servicios>

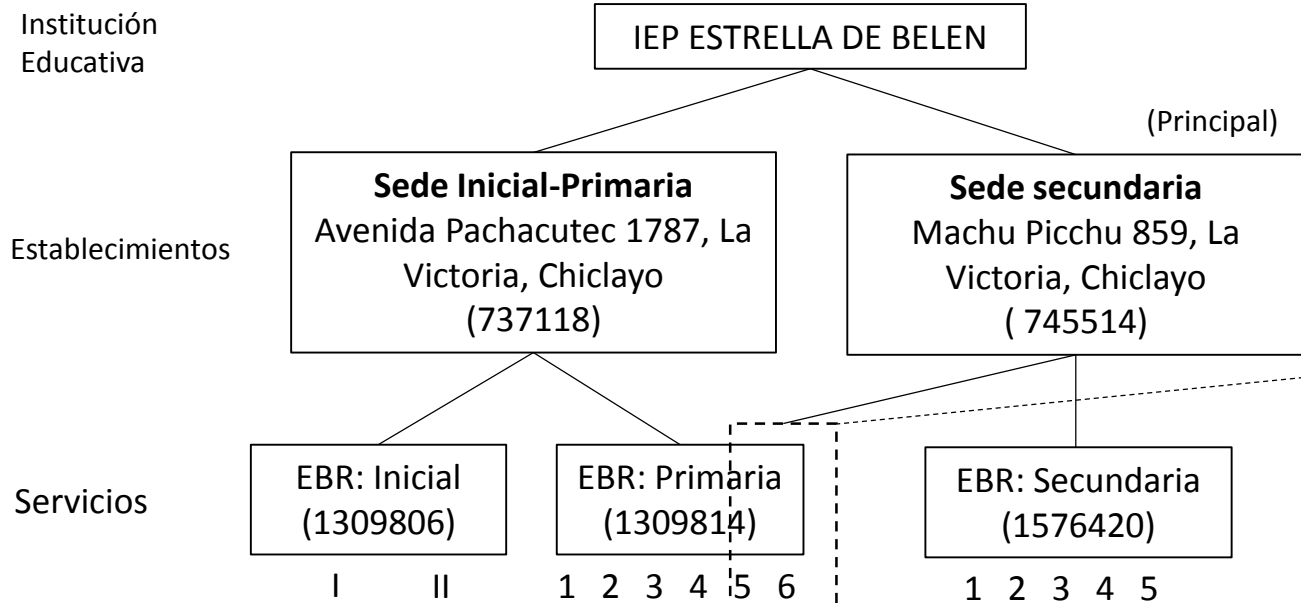

Esta desagregación de grados es solo para fines de la presente capacitación no es real

Establecimiento ¹						EBR Inicial ¹⁰	EBR Primaria ¹¹	EBR Secundaria ¹²	EBA ¹³	EBE ¹⁴	ETP ¹⁵												
Prin	Código de local ²	Nombre del Establecimiento ³	Dirección ⁴	Teléfono ⁶	No. Sum_elec ⁷ /Proveedor	Escriba el código modular y marque con "X" los ciclos o grados ofrecidos en cada establecimiento																	
X	745514	Sede secundaria	Machu Picchu 859, La Victoria, Chiclayo				1309814	1576420															
						I	II	1	2	3	4	5	6	1	2	3	4	5	Ini int	Avz		Bas	Med
	737118	Sede Inicial-Primaria	Avenida Pachacutec 1787, La Victoria, Chiclayo				1309806	1309814															
						X	X	x	x	x	x	x	x	x	x	x	x	x	Ini int	Avz		Bas	Med

CASO 8

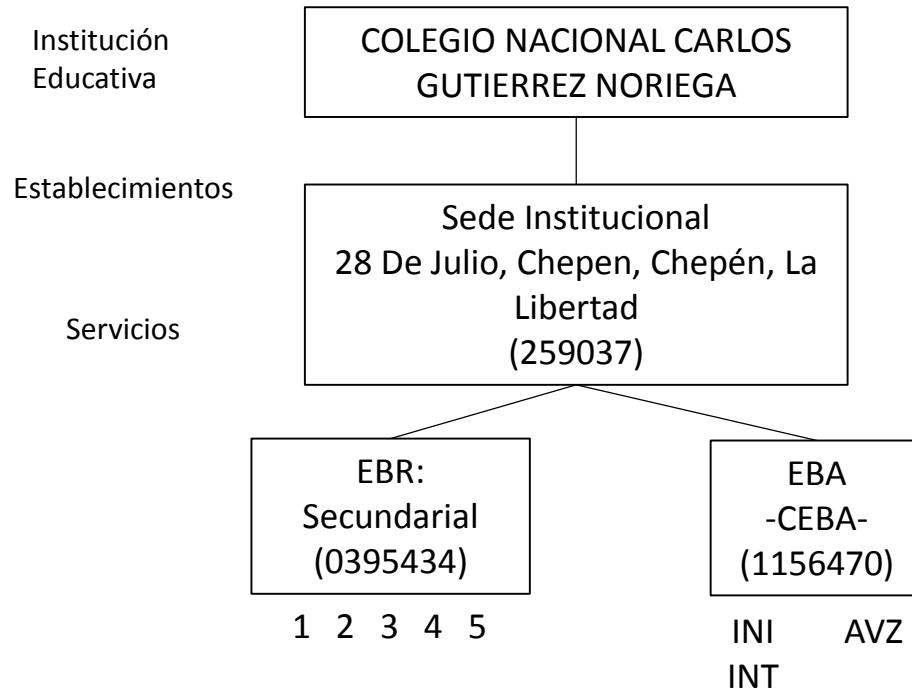

CASO 8

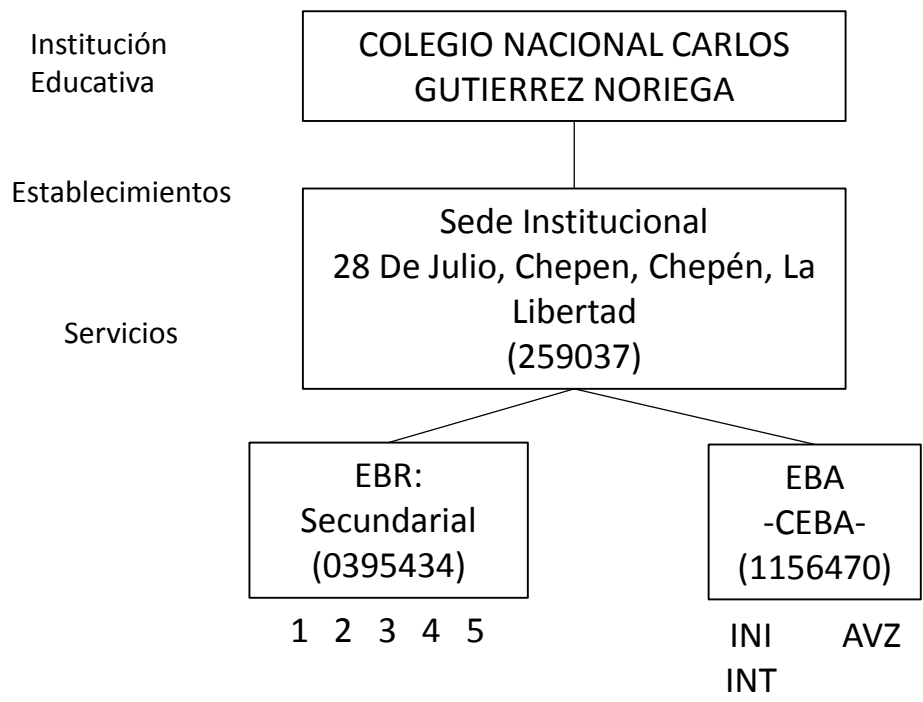

Establecimiento ¹						EBR Inicial ¹⁰	EBR Primaria ¹¹	EBR Secundaria ¹²	EBA ¹³	EBE ¹⁴	ETP ¹⁵		
Prin	Código de local ²	Nombre del Establecimiento ³	Dirección ⁴	Teléfono ⁶	No. Sum_elec ⁷ /Proveedor	Escriba el código modular y marque con "X" los ciclos o grados ofrecidos en cada establecimiento							
X	259037	Colegio Nacional Carlos Gutierrez Noriega	28 De Julio, Chepen, Chepén, La Libertad					0395434	1156470				
						I	II	1 2 3 4 5 6	X X X X X	X X		Bas	Med
						I	II	1 2 3 4 5 6	1 2 3 4 5	Ini Avz		Bas	Med

CASO 9



Institución
Educativa

Establecimientos

Servicios

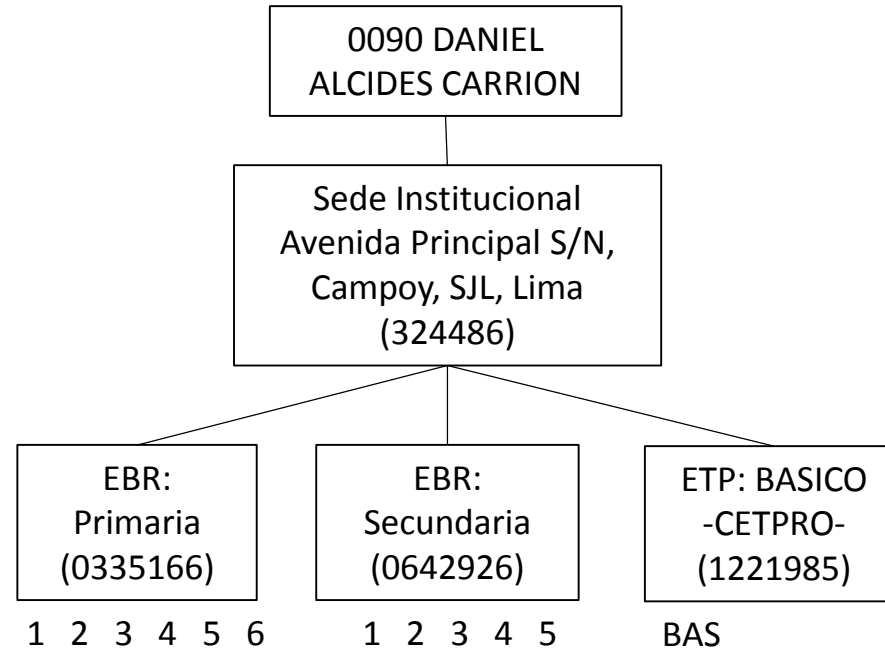

CASO 9



Institución Educativa

Establecimientos

Servicios

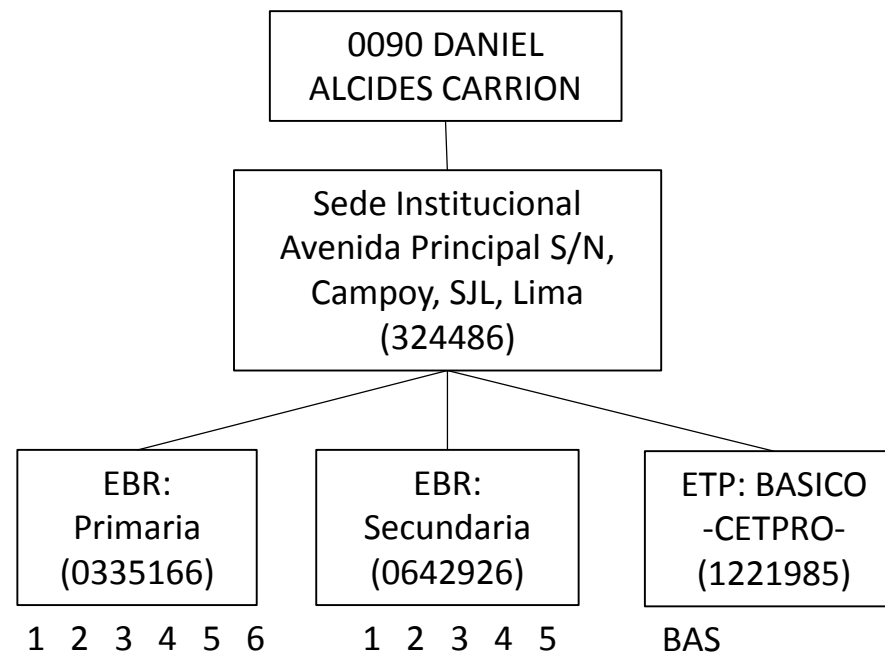

Establecimiento ¹						EBR Inicial ¹⁰	EBR Primaria ¹¹	EBR Secundaria ¹²	EBA ¹³	EBE ¹⁴	ETP ¹⁵
Prin	Código de local ²	Nombre del Establecimiento ³	Dirección ⁴	Teléfono ⁶	No. Sum_elec ⁷ /Proveedor	Escriba el código modular y marque con "X" los ciclos o grados ofrecidos en cada establecimiento					
X	324486	O090 Daniel Alcidez Carrión	Avenida Principal S/N, Campoy, SJL, Lima				0335166	0642926			1221985
						I	II	X X X X X X 1 2 3 4 5 6	X X X X X 1 2 3 4 5	Ini int Avz	X Bas Med
						I	II	1 2 3 4 5 6	1 2 3 4 5	Ini int Avz	Bas Med

CASO 10

Institución
Educativa



Establecimientos

Servicios

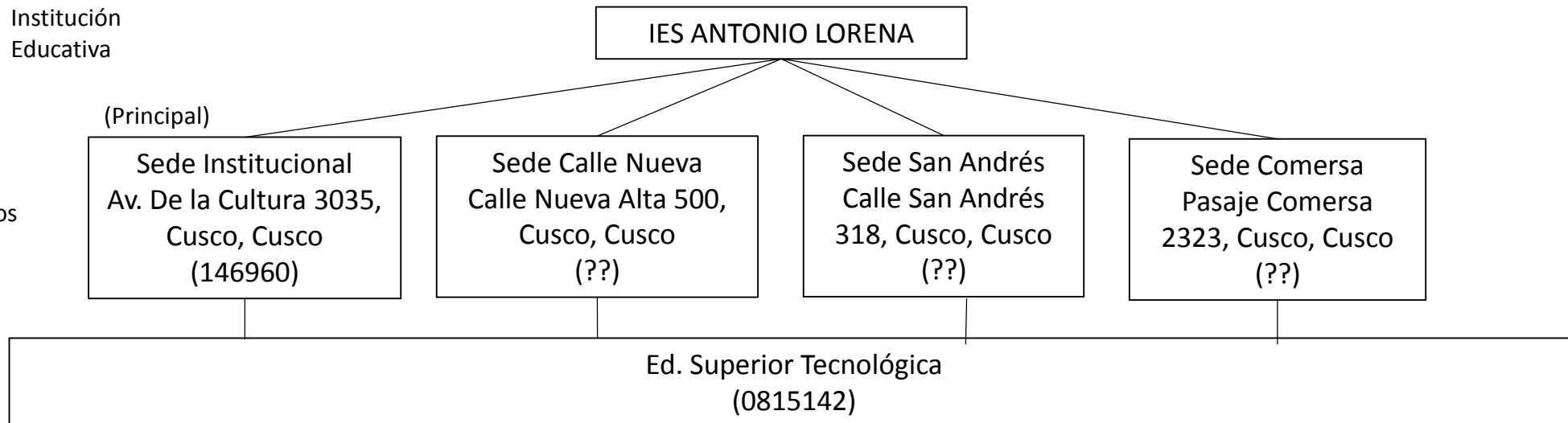

CASO 11



<http://aduatel.edu.pe/>

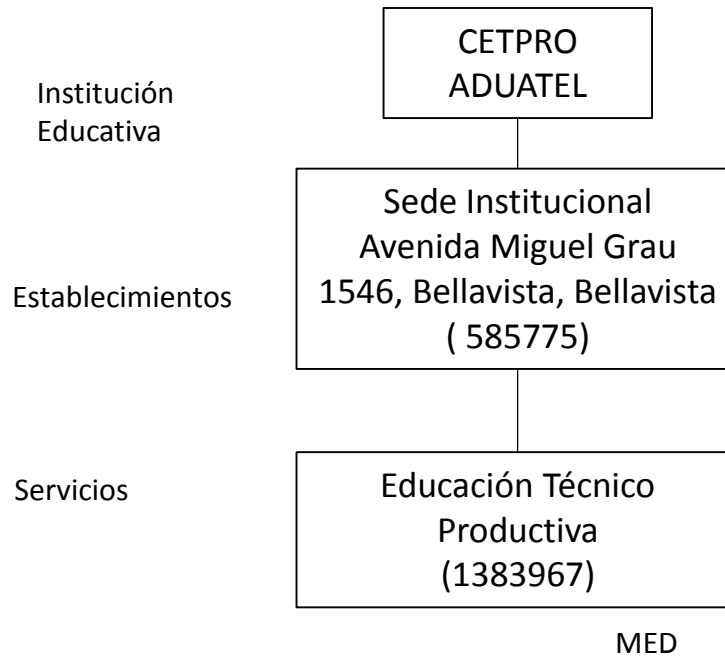

CASO 11



<http://aduatel.edu.pe/>

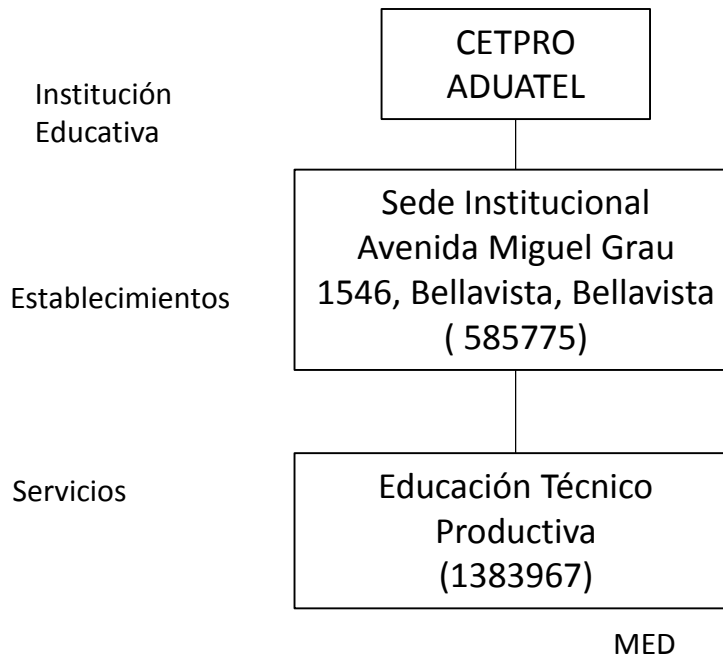

Establecimiento ¹						ETP ¹⁵ (Código Modular)								
Prin ⁹	Código de local ²	Nombre del Establecimiento ³	Dirección ⁴	Teléfono ⁶	No. Sum_elec ⁷ /Prove	1	3	8	3	9	6	7		
X	585775	CETPRO ADUATEL	Avenida Miguel Grau 1546, Bellavista, Bellavista			Marque con "X" los ciclos ofrecidos en cada establecimiento						Básico	X Medio	
													Básico	Medio
													Básico	Medio
													Básico	Medio

CASO 12



<http://davidwechsler.blogspot.com/>

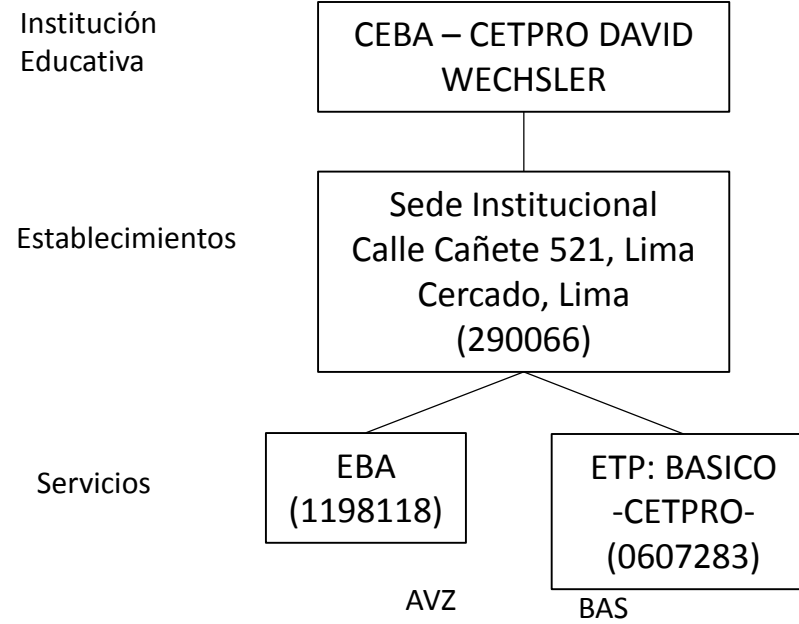

CASO 12



<http://davidwechsler.blogspot.com/>

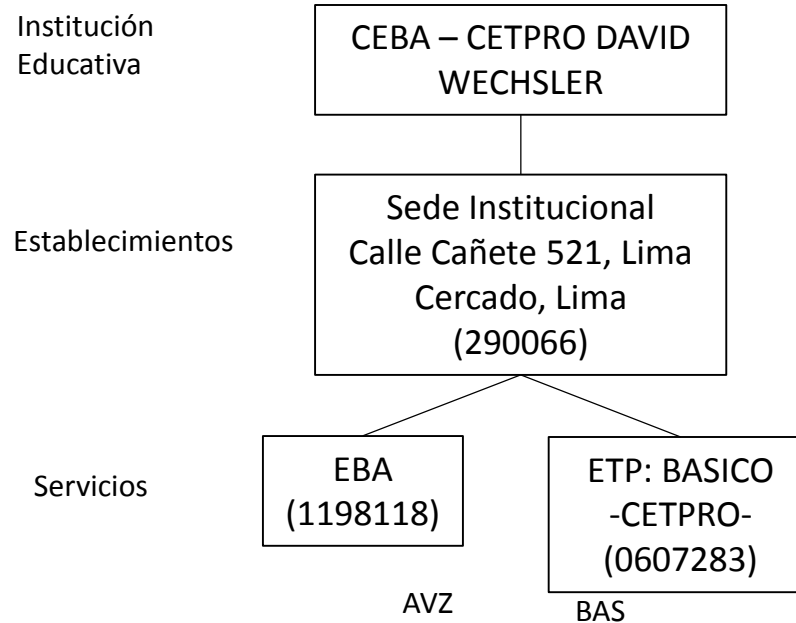

Establecimiento ¹						EBR Inicial ¹⁰	EBR Primaria ¹¹	EBR Secundaria ¹²	EBA ¹³	EBE ¹⁴	ETP ¹⁵			
Prin	Código de local ²	Nombre del Establecimiento ³	Dirección ⁴	Teléfono ⁶	No. Sum_elec ⁷ / Proveedor	Escriba el código modular y marque con "X" los ciclos o grados ofrecidos en cada establecimiento								
X	290066	CEBA – CETPRO David Wechsler	Jirón Castilla 842, San Miguel, Lima, Lima						1198118		0607283			
						I	II	1;2;3;4;5;6	1;2;3;4;5	Ini int	X Avz		X Bas	Med
						I	II	1;2;3;4;5;6	1;2;3;4;5	Ini int	Avz		Bas	Med

CASO 13

Institución
Educativa



Establecimientos

Servicios

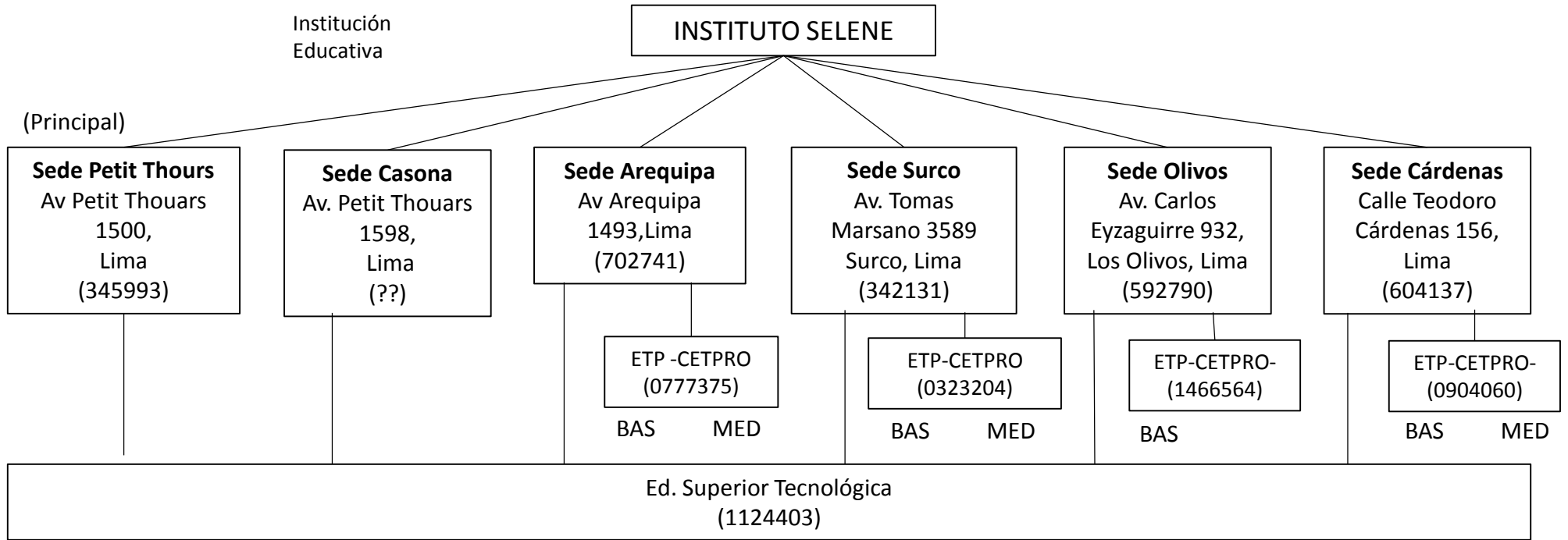

CASO 13

Institución
Educativa

INSTITUTO SELENE



Establecimientos

(Principal)

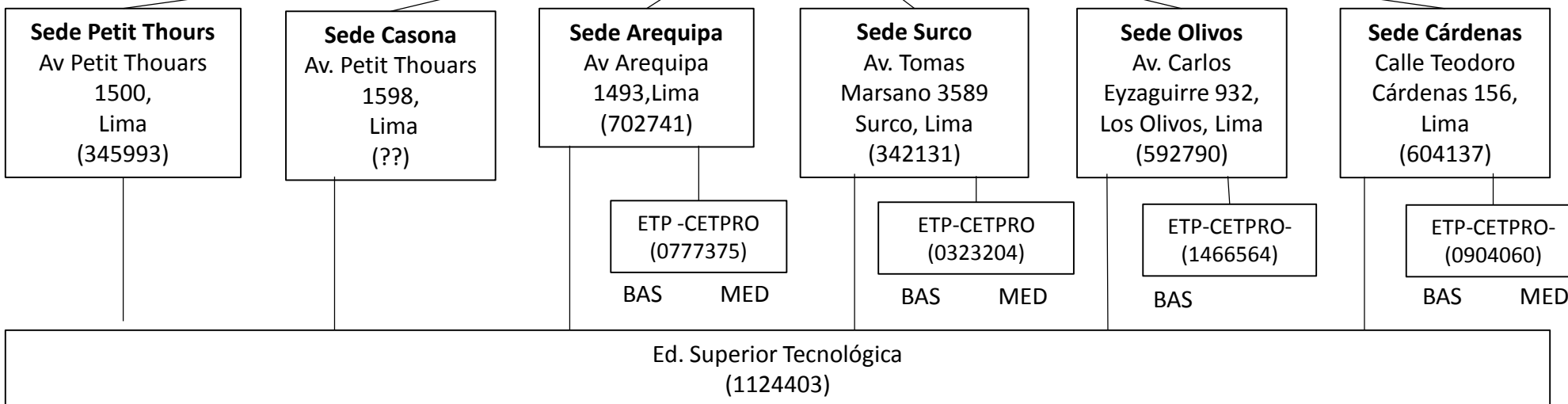

Servicios

Establecimiento ¹						Códigos modulares de Educación Superior con que operan el establecimientos			Codigo Modular de Educ. Tecnico-Productiva con que opera el Establec.
Prin	Cód. de local ²	Nombre del Establecimiento ³	Dirección ⁴	Teléfono ⁶	Sum_elec ⁷ /Prove	Tecnológica	Pedagógica	Artística	
x	345993	Sede Petit Thours	Av Petit Thouars 1500, Lima			1 1 2 4 4 0 3			
	-	Sede Casona	Av. Petit Thouars 1598, Lima			1 1 2 4 4 0 3			
	702741	Sede Arequipa	Av Arequipa 1493,Lima			1 1 2 4 4 0 3			0 7 7 7 3 7 5
	342131	Sede Surco	Av. Tomas Marsano 3589			1 1 2 4 4 0 3			0 3 2 3 2 0 4
	592790	Sede Olivos	Eyzaguirre 932, Los Olivos, Lima			1 1 2 4 4 0 3			1 4 6 6 5 6 4
	604137	Sede Cárdenas	Calle Teodoro Cárdenas 156, Lima			1 1 2 4 4 0 3			0 9 0 4 0 6 0

CASO 14

Institución
Educativa

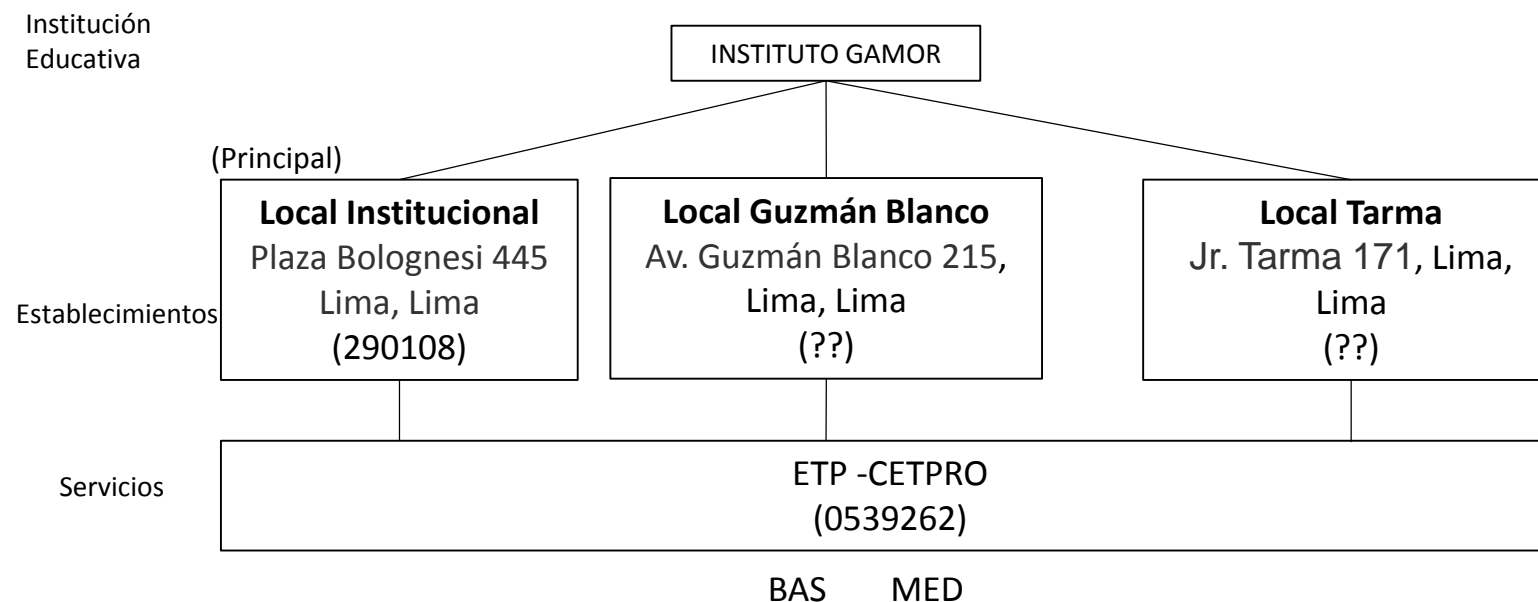

Establecimiento ¹						ETP ¹⁵ (Código Modular)	
						0	5
Prin ⁹	Código de local ²	Nombre del Establecimiento ³	Dirección ⁴	Teléfono ⁶	No. Sum_elec ⁷ /Prove	Marque con "X" los ciclos ofrecidos en cada establecimiento	
X	290108	Local Institucional	Plaza Bolognesi 445 Lima, Lima			X	X
	-	Local Guzmán Blanco	Av. Guzmán Blanco 215, Lima, Lima			X	X
	-	Local Jr. Tarma	Jr. Tarma 171, Lima, Lima			X	X
						Básico	Medio

CASO 15

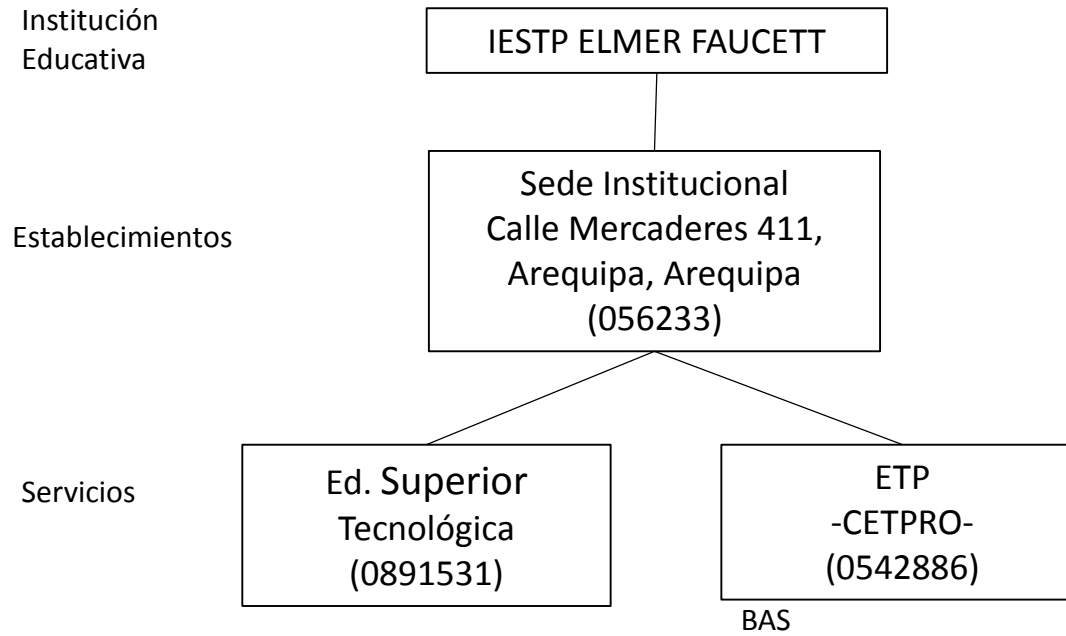

CASO 16



<http://cetpropedropaulet3.site90.net/>

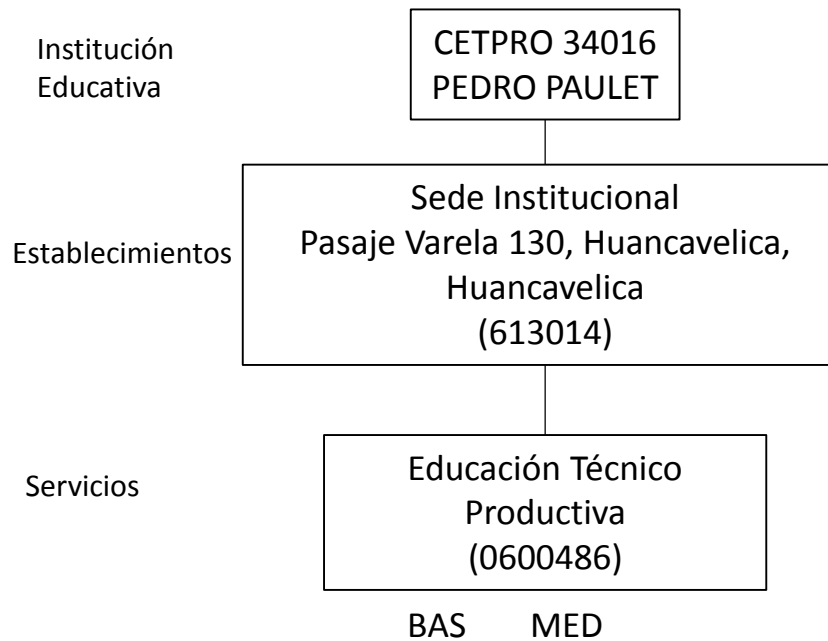

CASO 16



<http://cetpropedropalet3.site90.net/>

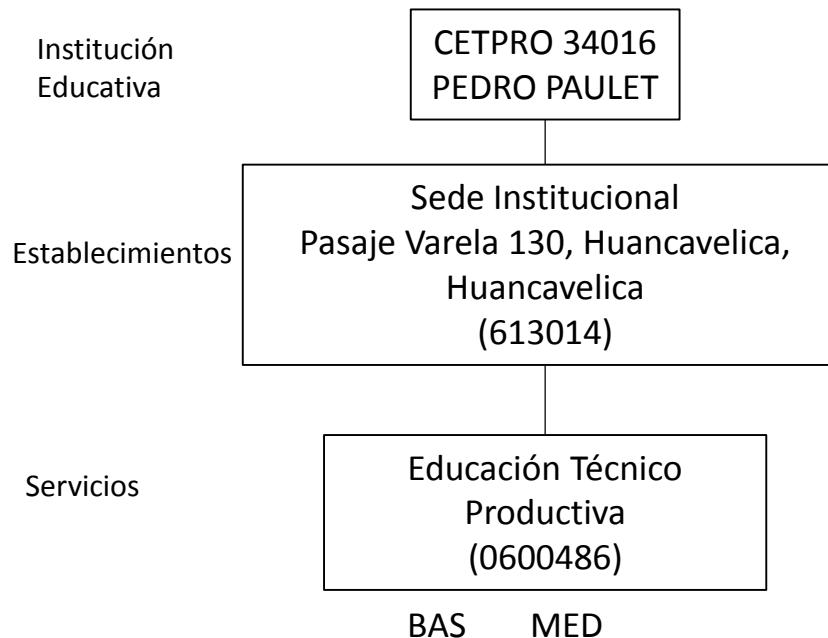

Establecimiento ¹						ETP ¹⁵ (Código Modular)	
Prin ⁹	Código de local ²	Nombre del Establecimiento ³	Dirección ⁴	Teléfono ⁶	No. Sum_elec ⁷ /Prove	Marque con "X" los ciclos ofrecidos en cada establecimiento	
						0	6
						0	0
						4	8
						6	
X	613014	CETPRO 34016 PEDRO PAULET	Pasaje Varela 130, Huancavelica, Huancavelica			X	X
						Básico	Medio
						Básico	Medio
						Básico	Medio
						Básico	Medio